

# GRABADORA LÁSER FIBER LÁSER CON CÁMARA CCD-3030



ÁREA DE TRABAJO:  
**30 x 30**  
CENTÍMETROS

ESPECIAL  
PARA  
METALES

**NO INCLUYE  
COMPUTADORA**

ART. 29970



## ESPECIFICACIONES

ÁREA DE TRABAJO SUGERIDO PARA CÁMARA CCD: 15X15 CM - POTENCIA: 30 WATTS  
REFRIGERACIÓN POR AIRE VELOCIDAD: 7000 MM X SEGUNDO - FÁCIL TRANSPORTE  
MESA DE TRABAJO: 285 MM - LINEA MÍNIMA DE MARCACIÓN DE TRABAJO: 0.01MM  
ALTO MÍNIMO DE PRODUCTO A GRABAR: 0.2MM

## EJEMPLOS DE TRABAJOS

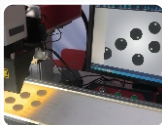

# GRABADORA LÁSER FIBER LÁSER CON CÁMARA CCD-3030

## PUEDE GRABAR MATERIALES COMO:

ORO, PLATA, TITANIO, COBRE, ALUMINIO, ACERO AL MAGNESIO, ZINC, ACERO INOXIDABLE ACERO AL CARBONO ACERO DULCE, TODO TIPO DE ACERO ALEADO, PLACA ELECTROLÍTICA, PLACA DE LATÓN, CHAPA GALVANIZADA ALUMINIO, TODO TIPO DE PLACAS DE ALEACIÓN, TODO TIPO DE CHAPA, ALUMINIO ANODIZADO.  
**NO APTO PARA TRABAJAR CON MADERA, PLÁSTICOS Y VIDRIOS.**

SE PUEDE UTILIZAR PARA MARCAS DE LOGOTIPOS, NÚMEROS DE SERIE, CÓDIGOS DE BARRAS, TODO TIPO DE DISEÑOS SOBRE ACCESORIOS DE DISPOSITIVOS MÓVILES, TAPA Y CARGADOR, CARCASA DE ELECTRÓNICA DE CONSUMO, Y MÁS.

## ACCESORIOS OPCIONALES



**EJE ROTATIVO (PROFESIONAL)** ART. 22323  
PARA GRABAR SOBRE BOTELLAS Y MATERIALES CILÍNDRICOS



**EJE ROTATIVO (PROFESIONAL)** ART. 22324  
PARA GRABAR SOBRE ANILLOS



**EJE ROTATIVO (PROFESIONAL)** ART. 29241  
PARA GRABAR SOBRE BOLÍGRAFOS Y CUBIERTOS



**LENTE (11 X 11 CM)** ART. 22581  
LONGITUD FOCAL: 160 MM, TAMAÑO DE DISPARO:  
26 UM, DISTANCIA DE TRABAJO APROX: 184MM